

**Результаты деятельности  
ГБУЗ ПК ГКП №4  
за 2024 год**



## Цели деятельности

- Оказание первичной медико-санитарной помощи в виде диагностики и лечения наиболее распространенных болезней, а также травм, отравлений и других неотложных состояний, медицинской помощи женщинам в период беременности и после родов, медицинской профилактики важнейших заболеваний, санитарно-гигиенического образования и воспитания, проведения других мероприятий, связанных с оказанием медико-санитарной помощи гражданам в амбулаторных условиях и условиях дневного стационара, а также иных видов медицинской помощи – медицинской реабилитации, паллиативной медицинской помощи в соответствии с заданием Учредителя, утвержденными стандартами и полученными лицензиями.
- Улучшение здоровья населения, путем обеспечения доступности качественной медицинской помощи и своевременности оказания первичной медико-санитарной и консультативно-диагностической помощи.
- Гарантировать пациентам оказание медицинских услуг высокого качества, с привлечением в работе высококвалифицированных специалистов и использованием современных передовых медицинских технологий.
- Достижение целевых показателей по выявлению БСК и онкопатологии в целях снижения смертности прикрепленного населения.
- Переход на 39 часовую рабочую неделю в рамках пилотного проекта по внедрению методических рекомендаций по организации записи на прием к врачу в рамках исполнения федерального инцидента №38

## Задачи деятельности

- Обеспечение конституционного права граждан на охрану здоровья и медицинскую помощь, что выражается в оказании своевременной, доступной, высококачественной медицинской помощи.
- Улучшение показателей общественного здоровья.
- Использование прогрессивных форм организации медицинской помощи, современных и эффективных методов и средств профилактики, диагностики и лечения наиболее распространенных болезней.
- Повышение удовлетворенности населения качеством оказания медицинской помощи.
- Эффективное использование ресурсов на основе реализации мер по непрерывному улучшению качества работы.

## Общая характеристика

Городская клиническая поликлиника № 4 функционирует с 2006 года, когда произошло разделение поликлиники и стационара МУЗ ГКБ № 2. Это многопрофильная поликлиника, которая обслуживает жителей Дзержинского района.

В состав поликлиники входит 5 поликлиник, 2 женские консультации, 2 пункта доврачебной помощи. Поликлиники расположены в различных микрорайонах Дзержинского района г. Перми. Такое расположение позволяет максимально приблизить многопрофильную медицинскую помощь прикрепленному населению.

Поликлиника работает по территориально-участковому принципу. Включает в себя кабинеты и отделения по основным врачебным специальностям, функциональная, лучевую, ультразвуковую и лабораторную диагностику, дневные стационары, физиотерапевтические кабинеты, отделение реабилитации (поликлиника №3), выездная бригада паллиативной медицинской помощи (поликлиника №5)





## Структура

1. Поликлиника 1 Шоссе Космонавтов, д.108
2. Поликлиника 2 ул. Транспортная, д.27
3. Поликлиника 3 ул. Куфониная, д.12
4. Поликлиника 4 ул. Монастырская, д.159
5. Поликлиника 5 ул. Екатерининская, д.224
6. Женская консультация 1 ул. Желябова, д.10
7. Женская консультация 4 ул. Машинистов, д.20
8. Пункт доврачебного приема ул. Новоколхозная, д.2
9. Пункт доврачебного приема ул. Овчинникова, д.8



# Мощность подразделений

Наименование поликлиники	Рабочая площадь, м <sup>2</sup>	Плановый показатель (число посещений в смену)	Фактическая мощность		
			2021	2022	2023
Пол-ка 1	1356,5	<b>199</b>	588	539	<b>577</b>
Пол-ка 2	282,3	<b>42</b>	206	177	<b>161</b>
Пол-ка 3	1498,1	<b>220</b>	381	344	<b>363</b>
Пол-ка 4	236,3	<b>35</b>	84	62	<b>47</b>
Пол-ка 5	936,3	<b>138</b>	359	325	<b>323</b>
ЖК№1	674,5	<b>107</b>	191	189	<b>196</b>
ЖК № 4	410	<b>65</b>	42	35	<b>44</b>
Пункт доврачебного приема	57,7	<b>8</b>	2	-	-
Пункт доврачебного приема	52,2	<b>8</b>	2	2	<b>10</b>
ГКП №4	5503,9	<b>822</b>	1 856	1 672	<b>1 721</b>

Динамика показателей за 4 года			
показатели/год	2020 год	2021 год	динамика
фактическая мощность	1 430	1 856	29,8%
КОЛ-ВО посещений в поликлинике	594 725	769 090	29,3%
показатели/год	2021 год	2022 год	динамика
фактическая мощность	1 856	1 672	-9,9%
КОЛ-ВО посещений в поликлинике	769 090	692 910	-9,9%
показатели/год	2022 год	2023 год	динамика
фактическая мощность	1 672	1 720	2,9%
КОЛ-ВО посещений в поликлинике	692 910	713 306	2,9%

Отмечается увеличение фактической мощности поликлиники по всем подразделениям на 2,9%, что говорит об увеличении потока пациентов в поликлиники.

Коэффициент загруженности  $822/1721=47,7\%$

# Население

	2021		2022		2023	
	Аб	отн	Аб	отн	Аб	отн
Всего	122717		122709		<b>123743</b>	
Мужчин	52023	42%	52112	42%	<b>52532</b>	<b>42%</b>
Женщин	70694	58%	70597	58%	<b>71211</b>	<b>58%</b>
Трудоспособные	87037	71%	87000	71%	<b>87113</b>	<b>70%</b>
Пенсионеров	35680	29%	35709	29%	<b>36630</b>	<b>30%</b>
на 1 участок	2080		2080		<b>2097</b>	

	Всего	Мужчин	Женщин	Трудоспособных	пенсионеров	% от общего количества
Пол.1	<b>40081</b>	17112	22969	29009	11072	27,6%
Пол.2	<b>20291</b>	8373	11918	15028	5263	25,9%
Пол.3	<b>38900</b>	16656	22244	26720	12180	31,3%
Пол.4	<b>9522</b>	4138	5384	6388	3134	32,9%
Пол.5	<b>14949</b>	6253	8696	9968	4981	33,3%
Итого	<b>123743</b>	52532	71211	87113	36630	30%

Прирост населения незначительный – на 0,8%. В среднем на 1 терапевтический участок – 2097 человек. Большую часть составляет трудоспособное население

Наибольшее количества прикрепленного населения в поликлинике № 1, наиболее возрастное население в поликлиниках №5 и №4



## Кадровый состав

Должность	Количество ставок по штатному расписанию		Количество сотрудников (чел.)			
			Основных сотрудников		Совместителей внешних	
	2022	2023	2022	2023	2022	2023
Врачи	267,25	269,5	193	181	21	18
Средний медперсонал	330,25	326,25	209	215	10	8
Прочий персонал	188,25	194,75	169	165	11	6
Итого	785,75	790,5	571	561	42	32

За 2023 год существенно снизилось количество врачей, по среднему медперсоналу не большое увеличение. В 2023 году по сравнению с 2022 годом у нас было увеличение по врачам (+3) и снижение среднего медперсонала (-6). По количеству среднего медперсонала мы вернулись к показателям 2021 года. Более 30% уволившихся в 2023 году уволились для перерасчета пенсии.

## Укомплектованность персоналом

Должность	Укомплектованность (%)			
	Основными сотрудниками		Итого (по занятым ставкам)	
	2022	2023	2022	2023
Врачи	72	67	74	90
Средний медперсонал	63	66	70	89
Прочий персонал	90	85	93	84
Итого	73	72	77	88

За 2023 год было принято 30 врачей (2022 - 46 врачей) и 40 среднего персонала (2022 – 43), уволено соответственно 43 (2022 – 43) и 36 (2022 – 50).

## Динамика укомплектованности по врачам по физ. лицам (% , согласно форме 30 с декретниками)

	2019	2020	2021	2022	2023
<b>Узкие специалисты</b>	<b>71</b>	<b>79</b>	<b>78</b>	<b>76</b>	<b>68</b>
<b>Участковые</b>	<b>90</b>	<b>90</b>	<b>80</b>	<b>89</b>	<b>80</b>
<b>Параклиника</b>	<b>62</b>	<b>68,6</b>	<b>67</b>	<b>64</b>	<b>59</b>
<b>Итого</b>	<b>73</b>	<b>84,1</b>	<b>72</b>	<b>72</b>	<b>67</b>

В 2023 году снизилась укомплектованность по врачам. В 2023 году закончили целевое обучение 4 специалиста: 1 акушер-гинеколог и 3 врача-терапевта участкового. Поступили в целевую ординатуру в 2023 году 4 выпускника по специальности: 2 неврология, 1 эндокринология и 1 рентгенология. На специалитет в 2023 году поступило 4 выпускника школ.

# Сведения о квалификации врачей и среднего медперсонала

Категория	Должности (чел.)				% от общего числа			
	Врачи (чел.)		Средний медперсонал		Врачи		Средний медперсонал	
	2022	2023	2022	2023	2022	2023	2022	2023
<b>Высшая</b>	76	<b>64</b>	107	<b>99</b>	39,4	<b>35,4</b>	51	<b>46</b>
<b>I</b>	6	<b>7</b>	4	<b>6</b>	3	<b>3,8</b>	2	<b>2,8</b>
<b>II</b>	1	<b>4</b>	1	<b>1</b>	0,6	<b>2,2</b>	0,5	<b>0,5</b>
<b>Без катег.</b>	110	<b>106</b>	97	<b>109</b>	57	<b>58,6</b>	46,5	<b>50,7</b>

% врачей без категории увеличился по сравнению с 2022 годом и не только за счет пришедших молодых специалистов, но и за счет «нежелания» части врачей получить или подтвердить имеющую категорию. По среднему медицинскому персоналу динамика положительная.

## Положительные итоги:

- поступило в целевую ординатуру - 4 выпускника ПГМУ (неврология, эндокринология, рентгенология)
- по целевому приему в 2023 году поступило 4 абитуриента, всего обучается в ПГМУ 28 студента-целевика.
- было привлечено на работу в поликлинику 7 молодых специалистов, из них 6 врачей-терапевтов участковых;
- имеют ученую степень «Кандидат медицинских наук» – 3 врача специалиста;

2023 году 8 специалистов со средним медицинским образованием (медсестры и фельдшера) стали участниками краевой программы привлечения кадров – получали ежемесячную компенсацию аренды жилья в размере 10000 р.

На 2024 год подана заявка на компенсацию аренды жилья на 14 специалистов

# Амбулаторно – поликлиническая ПОМОЩЬ

Посещения	2019г.	2020г.	2021 г.	2022 г.	2023 г.
<b>Всего посещений</b>	<b>749 364</b>	<b>706 716</b>	<b>863 395</b>	<b>802 389</b>	<b>796 079</b>
По заболеванию	507 096	507 109	552 892	487 638	489 507
<b>% от общего количества</b>	<b>68</b>	<b>72</b>	<b>64</b>	<b>61</b>	<b>61,4</b>
С профилактической целью	204 258	172 645	310 503	249 481	268 961
<b>% от общего количества</b>	<b>27</b>	<b>12</b>	<b>24</b>	<b>31</b>	<b>34</b>
На дому	38 010	116 134	101 122	65 270	36 419
<b>% от общего количества</b>	<b>5</b>	<b>16</b>	<b>12</b>	<b>8</b>	<b>4,5</b>
<b>% выполнения плана от ГЗ</b>	<b>118</b>	<b>127</b>	<b>133</b>	<b>110</b>	<b>115</b>

**К концу 2023 года мы практически вышли на объемы оказания медицинской помощи 2019 года. В 2023 году увеличилось количество посещений с проф. целью, но снизилось количество обслуженных вызовов на дому. В целом количество посещений снизилось по сравнению с 2022 годом на 0,7%**

## Анализ выполнения посещений по заданию фонда в 2023 году в разрезе профилей

профиль	Всего посещений в пол-ке и на дому			
	2022	2023	разница	
			абс. число	%
Акушерство -гинекология	78 604	85 161	6 557	8%
Акушер гин спец.прием	9 688	10 155	467	5%
Аллергология	1 709	1 712	3	0%
Гастроэнтерология	2 713	4 883	2 170	80%
Дерматология	18 559	19 505	946	5%
Гериатрия	126	114	12	-10%
Инфекционисты	9 421	8 498	923	-10%
Кардиологи	11 314	12 243	929	8%
Колопроктология	5 078	5 685	607	12%
Неврологи	17 747	12 930	4 817	-27%
Нефрологи	3 498	3 751	253	7%
Онкологи	17 024	17 480	456	3%
Оториноларингологи	13 116	14 258	1 142	9%
Офтальмологи	39 355	30 820	8 535	-22%
Пульмонологи	6 658	4 144	2 514	-38%
Ревматологи	5 503	6 640	1 137	21%
Стоматологи	2 204	1 350	854	-39%
Терапия	327 639	329 647	2 008	1%
НМП	38 375	27 373	11 002	-29%
Травматологи	39 747	35 599	4 148	-10%
Урологи	12 255	13 115	860	7%
Хирурги	43 867	47 028	3 161	7%
Эндокринологи	8 321	8 690	369	4%
Лечебное дело (фельдшера)	21 391	21 301	90	0%
Каб. раннего выявления онко. патологии	16 778	18 167	1 389	8%
АПП реабилитация (посещения)	1 442	3 559	2 117	147%
АПП реабилитация (случаи)	657	1 179	522	79%
<b>ОМС итог</b>	<b>751 347</b>	<b>743 808</b>	<b>7 539</b>	<b>-1%</b>

# План факт выполнения государственного задания (бюджет) 2023 год

профиль	Всего посещений в поликлинике и на дому			
	2022	2023	разница	
			абс. число	%
Венерология	1 298	972	326	-25%
Психолог	0	561	561	
<b>МБТ (СЗЗ) итого</b>	<b>1 298</b>	<b>1 533</b>	<b>235</b>	<b>18%</b>
<b>Паллиативная медицинская помощь</b>				
Терапия	1 032	1 066	34	3%
Колопроктология	2 411	2 207	204	-8%
Онкология	1 307	1 111	196	-15%
<b>ИТОГО ГЗ (амб)</b>	<b>4 750</b>	<b>4 384</b>	<b>366</b>	<b>-8%</b>
<b>Патронажная МП</b>	0	1 192	1 192	10%

Вне бюджета ГКП №4 оплачивается венерология, медицинский психолог, паллиативная медицинская помощь. Психолог начал работать в пол.1 с середины 2023 года. Бригада паллиативной медицинской помощи была организована в 2023 года в поликлинике №5. Объемы были выполнены все, за исключением венерологии.

# Выполнение профилактических мероприятий в 2023 году

	2021			2022			2023		
	План	Факт	%	План	Факт	%	План	Факт	%
ДВН 1 ЭТАП	26763	13948	52%	30137	19173	64%	48 158	33 094	69%
ДВН 2 ЭТАП	8020	6677	83%	11231	9690	86%	17 818	14 578	82%
ДВН Старше трудоспособного возраста	7334	5943	81%	10104	7577	75%	23 099	15 394	67%
ПМО	8731	2552	29%	11137	3395	30%	9 831	7 685	78%
УДВН				7219	9224	128%	4 484	7 098	158%

На 5% больше по сравнению с 2022 годом провели ДВН 1 этапа, но меньше направили на 2 этап, а это качественный показатель, т.к. на 2 этапе можно выявить гораздо больше заболеваний. На 8% осмотрели меньше лиц, старше трудоспособного возраста. Увеличили количество осмотренных по ПМО. Выявили всего 20 ЗНО, СД 14, БСК – 348, БОД – 5, БОП – 66.

## Работа кабинета КРВЗ

	2019	2020	2021	2022	2023
Число посещений	18599	19671	21544	16739	18167
Выявлено предопухолевой патологии	448	150	211	128	140
Выявлено ЗНО	5	10	13	11	5

Несмотря на увеличения количества принятых пациентов и небольшое увеличение подозрений на заболевания, количество выявленной онкологической патологии снизилось в 2 раза, что тоже говорит о низком качестве проводимых осмотров в кабинетах КРВЗ

## ГБУЗ ПК "ГКП № 4" Анализ Комплексных посещений в рамках диспансерного наблюдения (оплаченные случаи) - 2023 год

услуга/врач	плановые объемы на 2023 год	фактическое кол-во посещений (оплачено по реестрам)	% выполнения плана
поликлиника 1	12520	14140	<b>113%</b>
поликлиника 2	5420	4246	<b>78%</b>
поликлиника 3	12620	5763	<b>46%</b>
поликлиника 4	2220	698	<b>31%</b>
поликлиника 5	5320	3265	<b>61%</b>
женская консультация 1	614	747	<b>122%</b>
женская консультация 4	120	190	<b>158%</b>
<b>ИТОГО</b>	<b>38834</b>	<b>29049</b>	<b>75%</b>

Справились со своими объемами поликлиника №1 и женские консультации, в размере профилей наибольший % выполнения у кардиологов, гинекологов и онкологов.

А основные объемы у участковых врачей терапевтов. А выполнили терапевты всего на 66%

услуга	план	факт	% выполнения плана
Диспансерное наблюдение у врача-акушера-гинеколога	734	937	<b>128%</b>
Диспансерное наблюдение за взрослым населением врачом-кардиологом	540	2110	<b>391%</b>
Диспансерное наблюдение за взрослым населением врачом-терапевтом	33900	22355	<b>66%</b>
Диспансерное наблюдение у врача-инфекциониста	600	459	<b>77%</b>
Диспансерное наблюдение у врача-онколога	2700	2881	<b>107%</b>
Диспансерное наблюдение у врача-оториноларинголога		2	
Диспансерное наблюдение у врача-офтальмолога		39	
Диспансерное наблюдение у врача-уролога		40	
Диспансерное наблюдение у врача-эндокринолога	360	200	<b>56%</b>
Диспансерное наблюдение у врача-невролога		12	
Диспансерное наблюдение у врача-дерматовенеролога		14	
<b>ИТОГО</b>	<b>38834</b>	<b>29049</b>	<b>75%</b>

## Выполнение плана профилактических прививок ГБУЗ ПК «Городская клиническая поликлиника №4» за 2023 года

	План на 2023 год		ФАКТ	%
Ревакцинация против дифтерии	2000		1980	99%
Клещевой энцефалит	V- 700	R- 2500	V -1340 R -2977	V-160 R- 112 %
Вакцинация против вирусного гепатита В (V3)	300		589	196 %
Иммунизация против краснухи	30		30	100 %
Иммунизация против кори	2652		2738	110%
Пневмококковая инфекция	2800		3131	112%
Грипп	42520		42520	100%
НКВИ	2000		1296	65% (не было вакцины с апреля 2023 г)
<b>Выполнение объемов в центре здоровья</b>				
	2022	2023	<b>разница</b>	
			<b>абс. число</b>	<b>%</b>
Центр Здоровья	13 453	12 424	1 029	-8%
КОМПЛ.ОБС.	4 029	4 430	401	10%
ДИН.НАБЛЮД.	1 096	1 632	536	49%
СТОМАТОЛОГ	8 328	6 362	1 966	-24%



# Выполнение объемов по дневным стационарам и стационарам на дому в 2024 году

Наименование профиля	План госпитализаций по ГЗ на 2023 г.	факт госпитализаций за 2023 г.	факт госпитализаций за 2023 г. по оплаченным реестрам			% выполнения плана по ГЗ за 2023 г. (по оплаченным реестрам жители края)
			всего	в т.ч. жители области	в т.ч. иногородние	
кардиологии	213	213	213	213	0	100,0%
неврологии	230	233	233	231	2	100,4%
пульмонологии	213	215	215	213	2	100,0%
терапии	3 036	3 060	3 056	3 032	24	100,8%
хирургии	307	311	311	307	4	100,0%
Патология беременности	625	654	651	645	6	103,2%
реабилитация	900	907	906	901	5	100,1%
гинекология	135	118	118	117	1	86,7%
итого	5 659	5 711	5 703	5 659	44	100,5%

	2021 год			2022 год			2023 год		
	План	Факт	%	План	Факт	%	План	Факт	%
Д.стац. и снд	4312	4374	101%	5000	4917	98%	5630	5711	101%

## Анализ работы дневных стационаров и стационаров на дому в разрезе поликлиник

Подразделение	план	факт госпитализаций	% выполнения госпитализаций
поликлиника 1	1467	1565	107%
поликлиника 2	522	561	107%
поликлиника 3	2309	2383	103%
поликлиника 4	314	295	94%
поликлиника 5	258	135	52%
Женская консультация 1	515	520	101%
Женская консультация 4	245	252	103%
итого стац. на дому и дневной стационар	5659	5711	101%

# Показатели работы Женских Консультаций

	ЖК №1	ЖК№4
Показатель ранней постановки на учет по беременности, абс	1047	334
%	95	98,2
Частота невынашивания и недонашивания беременности, абс	90	18
%	7,8	4,8
В т.ч. преждевременные роды, абс.	49	16
%	4,2	4,8
В т.ч. самопроизвольные выкидыши, абс.	30	
%	2,6	
Материнская смертность	1 сл. Абдусамадова	0
Перинатальная смертность	6 сл.	1
	5.4 на 1000	2,5
В т.ч. антенатальная гибель плода	4 сл.	1
	3,6 на 1000	2,5
Врожденные anomalies развития	23	12
%	1,9	3,6
-в т.ч. выявленные во время беременности	19	12
%	1,6	3,6
- в т.ч. не выявленные при беременности	4	0
%	0,3	0
Разрыв матки до госпитализации	1	0
%	0,1	0
Несвоевременная госпитализация при тяжелой гипертензии	0	0
Несвоевременная госпитализация при переносной беременности	0	0

# Работа параклиники в 2023 году

	2019 год	2020 год	2021 год	2022 год	2023 год
Физиотерапия	168034	131830	166824	172111	163115
ЛФК	82510	93377	103845	115847	119847
ФГС	3990/365	2770/198	3362/330(8)	3570	2720
Колоноскопия	364/177	466/239	466/145(22)	318	421
Ректороманоскопия	1866/307	1190/14	1510/43 (9)	1382	1565
ЭКГ	58980	48983	36820	40558	58861
ХМ –ЭКГ	1619	1747	2085	1529	1429
СМ –АД	505	539	527	501	412
Функция внешнего дыхания	19576	8271	12831	18191	19948
ЭЭГ	5237	1525	1985	1551	6650
УЗИ	60388	55481	70323	59931	67003
<b>Работа рентгенологического отделения</b>					
	2019 год	2020 год	2021 год	2022 год	2023 год
Рентгенологические исследования	37757	40088	40677	40581	42955
Флюорография	80938	73158	74193	73361	90085
ММГ	15594	3580	5124	5158	8557
<b>Работа клинико – диагностической лаборатории</b>					
	2019 год	2020 год	2021 год	2022 год	2023 год
Всего исследований	1 930 946	911 934	980 463	487 792	520 616
На 1000 населения	16232	7606	7990	3975	4207

# Показатели заболеваемости прикрепленного населения

ГКП№4	2019	2020	2021	2022	2023
зарегистрировано заболеваний	209782	194845	177166	201892	193281
На 1000	1763	1625	1444	1645	1561
Зарегистрировано +	89523	96481	95150	113350	101155
Состоит на Д учете	48299	40754	47670	55377	51247
На 1000	414	339	388	451	414

Состоит на Д учете 41% от прикрепленного населения. Целевой показатель охвата Д наблюдением лиц с ХНИЗ – 70% ( приказ 168н)

## Заболеваемость БСК

Наименование классов и отдельных болезней	Код МКБ	Зарегистрировано с данным заболеванием		Из числа впервые выявленные взяты на диспансерный учет	Состоят на "Д" учете на конец года	Полнота охвата %
		Всего	Впервые выявлен.			
Болезни кровообращения	I00–99	31224	3000	1840	22460	61%
болезни, характеризующиеся повышенным кровяным давлением	I10–15	19521	869	869	17406	100
ишемические болезни сердца	120-25	3072	383	245	2111	63%
цереброваскулярные болезни	I60-I69	4328	945	655	2078	69%

Не выполнены целевые показатели по БСК в целом, По ИБС и ЦВБ

## Заболеваемость онкопатологией

	2019	2020	2021	2022	2023 год
Зарегистрировано всего	3894	3964	3881	4068	4025
На 1000	32,7	33	32	33	33
ЗАРЕГИСТРИРОВАНО С +	436	508	461	561	448
СОСТОИТ НА Д УЧЕТЕ ВСЕГО	3460	3399	3426	3473	3358
На 1000	29	28,3	27,9	28,3	27,1

Впервые выявлено на 20% онко меньше, чем в 2022 году. В рамках ДВН также было выявлено меньше случаев - 20. Наш нормативный показатель был 89, на 2024 год – 96)

# Смертность

	2019	2020	2021	2022	2023
Всего умерших	1486	1916	2034	1538	1471
На 1 тыс жителей	12,5	16,0	16,6	12,5	11,8
На 10 тыс жителей	124,9	159,9	165,7	125,3	118,9
На 100 тыс жителей	1249,2	1598,6	1657,5	1253,4	1188,8
Трудоспособного возраста	329	394	410	358	355
Старше трудоспособного возраста	1157	1522	1624	1180	1116

Смертность прикрепленного населения в целом снизилась на 4,5% за счет снижения смертности по БСК, онко и другим нозологиям. Рост отмечался по СД, ХОБЛ, болезням ЦНС. Структура смертности: 1 место – БСК, 2 – ОНКО, 3 – травмы и отравления

	Диагноз по МКБ-10	Всего умерших	В т.ч.	
			старше труд	трудосп
	0_COVID-19	20	18	2
	A00-A99	4	3	1
	B00-B99	53	4	49
2	C00-C97	239	192	47
	D00-D99	4	3	1
5	E00-E90	80	67	13
	F00-F99	9	9	0
	G00-G99	26	15	11
	H00-H99			
1	I00-I99	740	611	129
6	J00-J99	69	58	11
4	K00-K93	81	59	22
	L00-L99	3	2	1
	M00-M99	1	0	1
	N00-N99	16	12	4
	O00-O99	1	0	1
	Q00-Q99			
	R00-R99	16	16	0
3	S00-T98	109	47	62
	<b>Общий итог</b>	1471	1116	355

# Смертность на 1000 прикрепленного населения в разрезе поликлиник по итогам 2023 года

	1	2	3	4	5	ИТОГО
население	40081	20291	38900	9522	14949	123743
Всего умерло	427	234	479	138	193	1471
На 1000	10,6	11,5	12,3	14,4	12,9	11,8
НКВИ	5	2	6	2	5	20
На 1000	0,12	0,09	0,15	0,21	0,33	0,16
БСК	222	117	235	78	88	740
На 1000	5,5	5,7	6,0	8,1	5,8	5,9
Онкология	65	46	87	13	28	239
На 1000	1,62	2,26	2,15	1,36	1,87	1,93
ЖКТ	25	14	24	4	14	81
На 1000	0,62	0,68	0,61	0,42	0,93	0,65

Наибольший показатель на 1000 населения – поликлиника №4 как по общему количеству умерших, так и по умершим от БСК. По НКВИ и ЖКТ наибольший показатель у поликлиники №5, по онкологии – поликлиника №2

# Итоги работы со СМО в 2023 году

ГОД	Кол-во случ.	Акты	% дефектов
2019 год	16034	2269	14,0
2020 год	20528	2348	11,4
2021 год	18822	1903	10,1
2022 год	11556	1440	12,5
2023 год	25097	4586	18,3

За 2023 год количество случаев, запрошенных к проверке увеличилось на 117%. Количество актов тоже увеличилось – на 300%. В 2023 году страховые компании уделяли особое внимание проверке качества наблюдения пациентов с онкопатологией, НКВИ, диспансерному наблюдению пациентов с хронической патологией. Количество удержанных средств с МО – 1 251 825 руб., штрафы на сумму – 675 031,56 . Итого – 1 926 856,65 руб.

Наибольшее количество дефектов по отсутствию установления Д наблюдения.

СМО	КОЛ-ВО проверенных карт		% выявленных дефектов	Не подлежит оплате	штраф
	всего проверено карт	С дефектами			
"Макс-М"	1112	126	11%	68 800,38	27 757,73
"Капитал"	8621	3529	41%	582 437,04	472 467,80
"РЕСО-Мед"	10734	672	6%	463 410,09	129 357,10
"Астрамед-МС"	4630	259	6%	137 177,58	45 448,93
Итого	25097	4586	18,3%	1 251 825,09	675 031,56

Наибольшее количество дефектов выявлено СМО Капитал.

Анализ несостоявшихся приемов за 2023 год

Подразделение	Кол-во несостоявшихся приёмов						
	незанятые должности	учеба	прочие	отпуск	лн	ИТОГО	% от общего количества
Поликлиника 1	3985	89	509	1657	489	5073	28,2
Поликлиника 2	1914	0	51	299	133	2098	11,6
Поликлиника 3	4786	51	470	853	339	5646	31,4
Поликлиника 4	554	0	20	85	256	830	4,6
Поликлиника 5	1982	51	281	994	575	2889	16,0
ЖК 1	701	0	6	638	122	829	4,6
ЖК 4	647	2	0	202	19	668	3,7
<b>Всего</b>	<b>14829</b>	<b>193</b>	<b>1337</b>	<b>4806</b>	<b>1933</b>	<b>17953</b>	



# Целевые показатели оценки деятельности МО

	Наименование показателя	пл	ф	
1	Доля врачебных посещений с проф. целью от общего числа посещений	1	1	
2	Доля пациентов с БСК выявленных впервые при проф. осмотрах и ДВН от общего числа пациентов с зарегистрированными заболеваниями БСК	2	1	-1
3	Доля пациентов с зарегистрированным ЗНО при ПМО и ДВН от общего числа пациентов с зарегистрированными ЗНО впервые за период	1	1	
4	Доля пациентов с зарегистрированными впервые ХОБЛ от общего числа пациентов зарегистрированных + ХОБЛ	1	1	
5	Доля пациентов с зарегистрированными впервые СД от общего числа пациентов зарегистрированных + СД	1	1	
6	Выполнение плана вакцинации ( НКВИ)	1	1	
7	Доля пациентов с БСК, имеющих высокий риск преждевременной смерти, состоящих под Д наблюдением от общего числа зарегистрированных таких пациентов	2	2	
8	Число пациентов с БСК, имеющих высокий риск смерти, обратившихся за оказанием НМП или ГССМП, от общего числа подобных пациентов	1	0,5	-0,5
9	Доля пациентов с БСК, в отношении которых установлено Д наблюдение за период от общего числа лиц с впервые уст. диагнозом БСК	1	1	
10	Доля пациентов с ХОБЛ в отношении которых установлено Д наблюдение за период от общего числа лиц с впервые уст. диагнозом ХОБЛ	1	0	-1
11	Доля пациентов с СД, в отношении которых установлено Д наблюдение за период от общего числа лиц с впервые уст. диагнозом СД	2	0	-2
12	Доля пациентов, госпитализированных по экстренным показаниям с ухудшением по диагнозу Д наблюдения, от общего числа состоящих по Д наблюдению	1	0,5	-0,5
13	Доля пациентов, повторно госпитализированных с ухудшением по БСК или с осложнениями БСК в течение года с момента предыдущей госпитализации, от общего числа взрослых пациентов госпитализированных от БСК ( <b>дневные стационары и стационары на дому одним и тем же пациентам!!!!</b> )	2	0	-2
14	Доля пациентов с СД, у которых впервые в жизни зарегистрированы диабетическая ретинопатия, диабетическая стопа, от общего числа состоящих с СД на учете	1	0	-1
15	Доля женщин отказавшаяся от прерывания беременности от числа женщин, прошедших доабортное консультирование	1	1	
16	Доля беременных женщин, вакцинированных от НКВИ от числа состоящих на учете по беременности	1	0	-1
17	Доля женщин с ЗНО шейки матки, выявленных при ДВН от общего числа женщин с выявленным зно шейки матки	1	0	-1
18	Доля женщин с ЗНО молочной железы, выявленных при ДВН от общего числа женщин с выявленным зно молочной железы	1	1	
19	Доля женщин прошедших антенатальный скрининг от общего числа женщин на учете по беременности	2	2	
20	Снижение смертности населения в возрасте 30-69 лет	да		
21	Фактическое выполнение объемов оказания мед помощи	96%		
	итого	25	14	10

# Анализ основных показателей работы поликлиник и ЖК в 2023 году

	№1	№2	№3	№4	№5	ЖК№1	ЖК№4	Итого
	№1	№2	№3	№4	№5	ЖК№1	ЖК 4	Итого
Население	39609	19950	38869	9530	14751	58912	11685	123743
Выполнение плана посещений % по ФВД	75	55	59	48	69	87	55	67
Выполнение плана дневных стационаров %	105	131	101	78		101	103	102
Выполнение плана стац. на дому %	109	100	108	102	52			100
Выполнение ДВН + ПМО+УДВН %	91	90	59	34	79			74
Показатель Д наблюдения % всего	62	53	48	34	55	79	53	53
Комплексные услуги по Д наблюдения	113	78	46	31	61	122	158	75
Показатель смертности на 1000	10,7	11,7	12,3	14,4	13			11,8
Жалобы на 1000	1,96	1,45	1,54	1,36	1,15	0,10	0,08	1,64

Как вы видно из этой таблицы в красной зоне по выполнению выбранных показателей находится пол.№4, пол.3, ЖК №4. А по жалобам поликлиника №1.

# Капитальный ремонт помещений поликлиники № 2



Гражданско-правовой договор № 0156200009922001308

Подрядчик : ИП Казанцев В.Л

Стоимость выполненных работ : 15 082 187,50 руб.

# Благоустройство территории поликлиники №3



Гражданско-правовой договор № 0156200009923000783  
Подрядчик : ООО СК "Реалист»  
Стоимость выполненных работ 4 008 291,55 руб.

## Капитальные ремонты в поликлинике №3

Капитальный ремонт по замене двух пассажирских лифтов (рег. № 13338, заводской № 599СВ- 00; рег. № 13339 заводской № 5760) в здании поликлиники № 3

ГП договор № 0156200009923000351

Подрядчик : ООО ЛифтТех-сервис

Стоимость выполненных работ : 4 996 371.17 руб.



Капитальный ремонт узла учета тепловой энергии здания учреждения здравоохранения. Автоматизация потребления тепловой энергии, в здании Поликлиники № 3

ГП договор № 0356300062723000066

Подрядчик : ООО "Интэк-Сервис"

Стоимость выполненных работ : 731 140,96руб.



## Капитальные ремонты в поликлинике №3

Капитальный ремонт кровли здания поликлиники № 3

ГП договор № 0156200009923000443

Подрядчик : ООО «СпецПроектМонтаж»

Стоимость выполненных работ : 6 522 966,56 руб.



Капитальный ремонт оконных блоков здания поликлиники

№3

ГП договор № 015620000992301082

Подрядчик : ООО «Ритар»

Стоимость выполненных работ : 4 248 107,93 руб.



## Капитальные ремонты в поликлинике №3

Капитальный ремонт лестничных клеток, помещений выходов на кровлю и вентиляционной здания поликлиники № 3 (1 этап)

ГП договор № 0356300062723000152

Подрядчик : ИП Нурметов Закир Атабаевич

Стоимость выполненных работ : 1.937059,8 руб.



## Капитальные ремонты в поликлинике №5

Капитальный ремонт теплового узла. Автоматизация регулирования теплоснабжения в здании поликлиники №5

ГП договор № 292/23

Подрядчик : ООО"Лидер-инжиниринг

Стоимость выполненных работ : 461.993,19 руб.

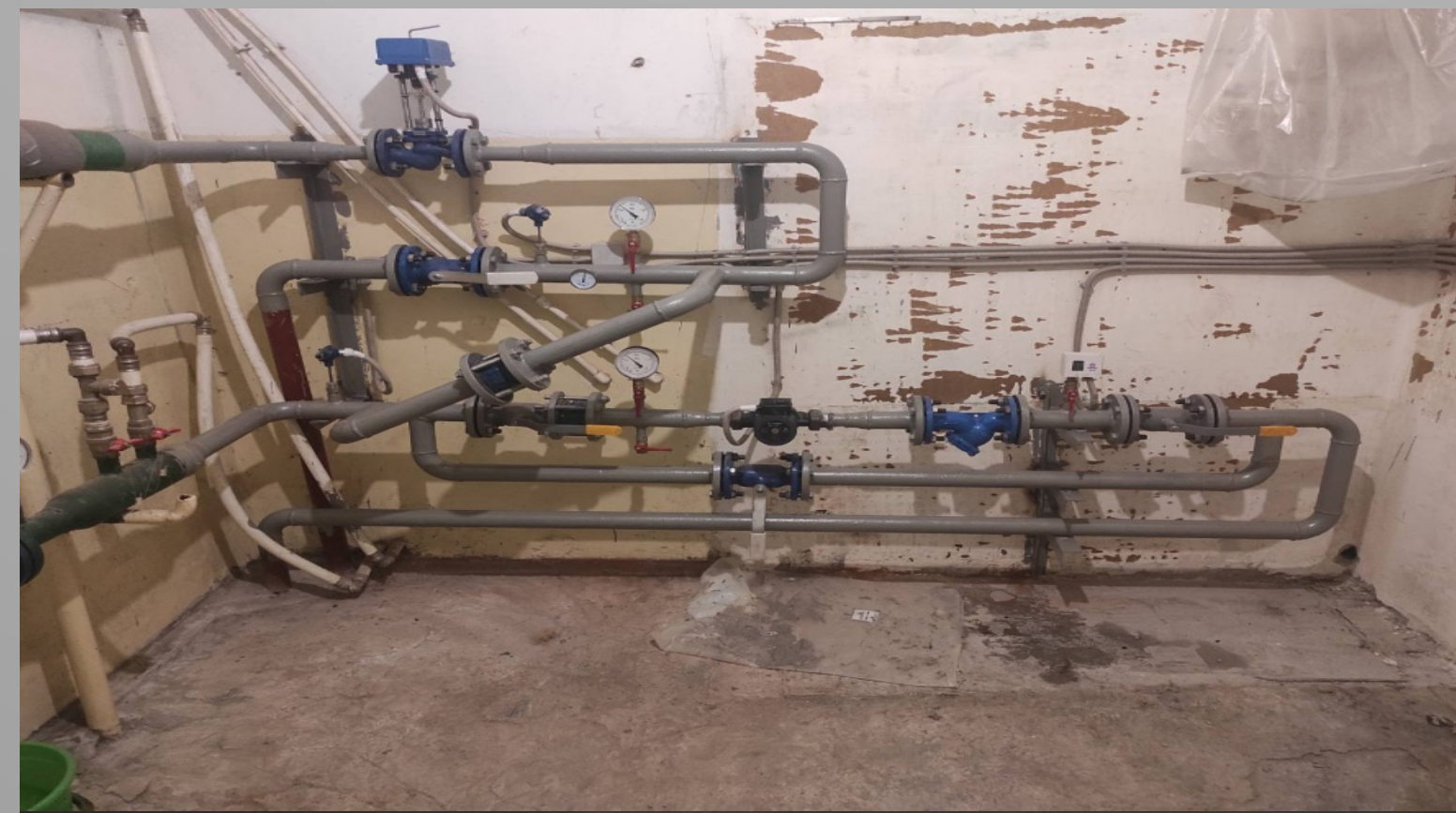

Капитальный ремонт системы автоматической пожарной сигнализации (АПС), системы оповещения, управления эвакуацией людей при пожаре в здании поликлиники № 5  
ГБУЗ ПК «ГКП № 4» по адресу: Пермский край, г. Пермь,  
ул.Екатерининская, д.224

ГП договор №

0356300062722000190

Подрядчик : ООО «Охранное агентство «Корона-Секьюрити Сервис»

Стоимость выполненных работ : 1,296142,15 руб.





# Планы

1. Увеличить укомплектованность врачами и средним медперсоналом. Активно использовать при привлечении среднего медперсонала программу частичной компенсации арендной платы жилья сотрудникам.
  2. Проводить плановую работу по повышению категорийности врачей и среднего медперсонала( зав. поликлиниками, отделениями, старшие медицинские сестры, заместители главного врача, отдел по управлению персоналом)
  3. Продолжить работу с выпускниками школ, поступающими в ПГМУ – заключить не менее 20 договоров на целевое обучение в ПГМУ с выпускниками ПГМУ для привлечения их на работу в поликлинику на должности врача-терапевта участкового, а так же поступления на целевую ординатуру по требуемым специальностям.
  4. Доведение средней заработной платы в 2024 году по врачам до 81071руб, мед. сестрам, фельдшерам – 49914, прочему персоналу – 33575 руб.
- Будем добиваться:
- ▶ Выполнения объемов оказания медицинской помощи, установленных государственным заданием
  - ▶ Выполнения профилактических мероприятий: ДВН, ПМО, УДВН не менее 85%, комплексных услуг по Д наблюдению (охват не менее 70% от состоящих на учете)
  - ▶ Планируем:
  - ▶ Провести мероприятия по выполнению целевых показателей: выявление БСК ( ИБС и ЦВБ не менее 80%), Онкологии, СД - 100% и своевременное взятие на Д учет, качественное наблюдение, обследование и лечение для достижения выполнения целевых показателей оценки деятельности медицинских организаций.
  - ▶ Развивать систему контроля качества в целом по ГКП №4 и в подразделениях.
  - ▶ Снизить смертность от всех причин не менее, чем на 5%
  - ▶ Продолжить выполнение капитальных ремонтных работ по подразделениям ( пол№1 – 2024 год), текущие ремонты по потребности, приобретение оборудование, освоение средств, полученных от всех источников финансирования.



**БЛАГОДАРЮ  
ЗА ВНИМАНИЕ !!**